ATLETISM

Antrenamentul dela Velodrom

Petre Havaleţ ne făgăduieşte un sezon excepţional.— Atleţii Stadiului Român sunt în formă

Timpul favorabil a permis ca niciodată, în acest an, atleţilor bucureşteni să înceapă mai de vreme antrenamentul. Faţă de programul atât de încărcat al acestui an şi mai ales dacă ţinem seama că de prima întâlnire internaţională nu ne mai despart decât două luni, această prematură primăvară, trebue considerată ca o adevărată mană cerească, servind de minune atleţilor noştri lipsiţi în general de o activitate în timpul lunilor de iarnă.

Dar asistând la duminicalele reuniuni organizate pe imensul velodrom, ne-am putut da seama încăodată, ce mult lipsesc atletismului bucureştean, acele parcuri atletice, rezervate în primul rând atletismului şi cât de mult ar folosi atleţilor noştri, sfaturile unor antrenori.

Şi când te gândeşti că puţin spirit de iniţiativă şi o cât de mică bunăvoinţă ar fi fi deajuns ca amândouă aceste deziderate să fie realizate.

Pentru teren, s'ar putea interveni la direcţiunea A. N. E. F.-ului ca Duminica dimineaţa, stadionul să fie rezervat numai atletismului; o altă instalaţie care ar putea fi şi ea utilizată, ar fi cochetul stadion ridicat de harnicul regiment 1 Graniceri la Cotroceni, unitate în care sportul a fost atât de bine înţeles; însfârşit federaţia ar putea interveni pe lângă sportivul conducător al U. C. B.-ului d. ing. Caranfil, spre a amenaja pe marginea lacului Herăstrău atât de bine plasat, un modest teren pentru atletism. Iată atâtea posibilităţi pe care le au conducătorii atletismului spre a soluţiona problema terenului.

Cât priveşte antrenorii, credem că F. R. A. are astăzi la îndemână posibilităţi materiale care să-i permită aducerea în ţară a unui sau chiar doi antrenori cari să îndrumeze tineretul ce se avântă cu atât entuziasm către atletism şi să „slujească" pe campioni, care au dovedit că mai au încă puncte vulnerabile.

Facem aceste constatări în credinţa că ele vor trezi aterţia celor ce conduc atletismul românesc luând măsurile necesare care să asigure pe deoparte, normala desfăşurare a concursurilor, iar pe de altă parte, ameliorarea calitativă a atletismului bucureştean.

CUM A DECURS ANTRENAMENTUL

SPRINTERII STADIULUI S'AU IMPUS

In cele două curse de sprint la 80 şi 300 metri s'au impus în primul rând Iordache care, deşi răcit, a dovedit că nu şi-a pierdut nicluna din calităţile care l'au făcut să cucerească anul trecut două titluri balcanice.

Nemeş s'a dovedit acelaş excelent alergător din trecut, iar Budei, este un tânăr cu reale posibilităţi.

Alături de aceştia, Crăciun completează de minune quatorul stdist, care credem că pe 4x400 m., va rămâne imbatabil în acest sezon.

HAVALET, GURAU, VAMANU ŞI CIACLAN

Aruncătorii nu au şomat eri; dintre toţi, Havaleţ şi Gurău au fost cei mai activi. Campionul Metropolei a reuşit eri o serie de aruncări promiţătoare, din cele şase încercări făcute din care, două au fost peste 42 metri iar restul peste 41, ceeace pentru luna Martie şi început de sezon, este mai mult decât excelent.

Mai puţin în formă ca altă dată, ni s'a părut eri masivul Gurău care s'a antrenat, este drept, incomplet restabilit de pe urma unui accident suferit la mână; la greutăţi, a avut toate aruncările peste 13 m. 25—13 m. 40; la disc a reuşit în schimb câteva aruncări care ne-au făcut să-i prevedem un frumos succes în această specialitate.

Ciaclan nu s'a ocupat, eri, de cât de aruncarea discului, probă care în acest an, pare că-l pasionează; a reuşit aruncări variind între 36—38 metri.

Vămanu la aruncarea suliţei s'a antrenat eri, neavând concurenţi de forţă egală, şi apoi atletul Stadiului suferă de o curbătură a braţului drept care îi impune un repauz imediat.

BEAŢU, UN SADITOR TALENTAT

La prăjină am avut ocazia să revedem după o lungă absenţă pe ex-grănicerul Beaţu actualmente sub culorile Stadiului Român. Beaţu este un atlet înzestrat cu destule calităţi în această dificilă probă.

Eri l-am văzut pentru prima oară în acest an şi pe Negru care a încercat de toate, a aruncat greutatea, a sărit în înălţime şi cu prăjina, etc.

Iată pe scurt ce a fost eri la Velodrom, unde lumea a fost din abundenţă şi unde atleţii consacraţi, alături de cei tineri fiecare în specialitatea lor, au muncit conştiincios, pregătindu-se în vederea unui sezon care se anunţă atât de bogat în manifestaţiuni.

Iată acum şi rezultatele înregistrate cu această ocazie:

Rezultatele tehnice

80 m. plat

Seria I-a

1) Stănescu (V.D.) 10 s.4/10;
2) Tăslăuanu (V.D.);
3) Radu Tr. (V.D.).

Seria II-a

1) Bujaker (Venus), 10 s.;
2) Cosmănescu (V.D.);
3) Haritiade (V.D.).

Seria III-a

1) Geanolu (V.D.), 10 s.2/10;
2) Fermo (V.D.);
3) Serbacov (V.D.).

Seria IV-a

1) Yost (V.D.), s. 2/10;
2) Mihăilescu;
3) Block (V.D).

Seria V-a

1) Iordache (St.R.), 9 s. 6/10;
2) Nemeş Fr. (St.R.);
3) Harsvalvi (V.D.).

300 m. plat

1) Tăslănoiu (V.D), 4' s 8;
2) Harsvalvi (V.D.), 4' s 9;
3) Popescu C., 42 s 1.

1000 m. plat

1) Ghimbău (V.D.), 3 m. 5 s.;
2) Ilie 3 m. 33 s.

Lungime

1) Yost (V.D.), 5 m. 55 s.;
2) Serbacov (V.D.), 5 m. 25;
3) Petruţ (V. D., 5 m. 15 s.

Disc

1) Havoleţ (Metropolia), 42 42 m. 15 s. ;
2) Ciaclani (Venus) 37 m. 06;
3) Gurău (C. A. Brăila), 35 m. 70 s.;
4) Popescu R. (V.D.), 35 m.

300 m. plat seniori

1 Iordache (St.R.), 39 s.;
2) Nemeş (St.R.), 39 s 2/10.

Înălţime

1) Horsvalvi (V.D.), 1 m. 60;
2) Negru (V. D.) 1. m. 60;
3 Yost (V.D.), 1 m. 55.

Greutate

1) Gurău (C.A.Br), 13 m. 45;
2) Negru (V.D.), 11 m. 47;
3) Horsvalvi (V. D.), 10 m. 45.

Prăjină

1) Bentu (St.R.), 3 m. 10;

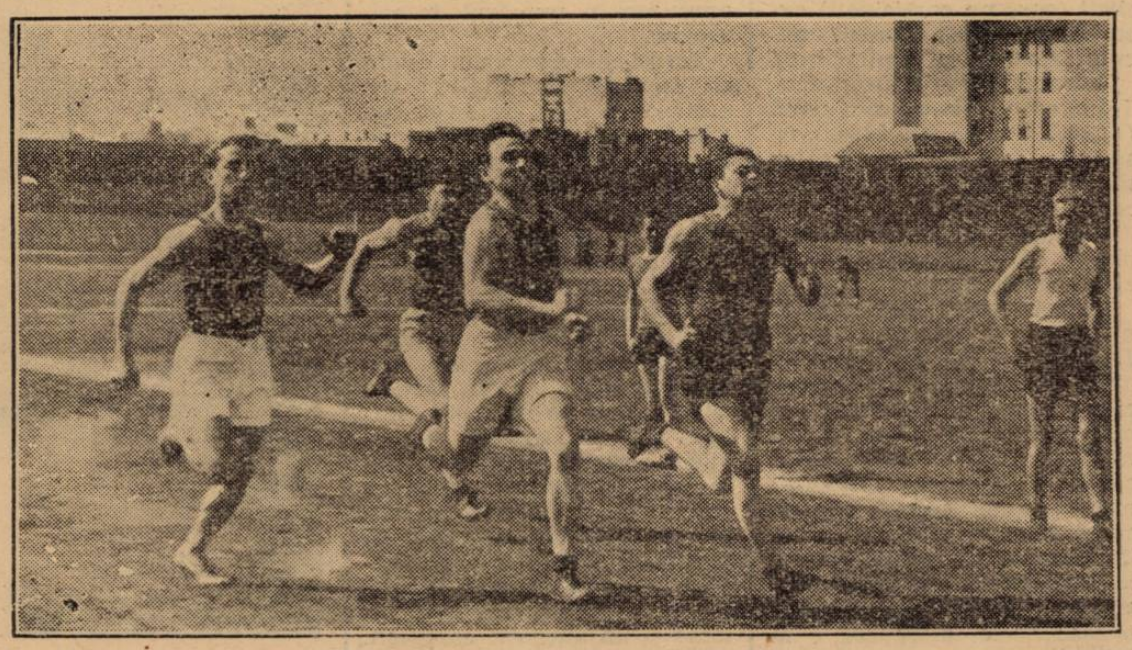

Cursa 80 metri juniori la V. Dacia

Cross-country

Dinu Cristea, Fotea, S. Molnar şi Sucitu

învingători în crossul Sectorului IV Verde

Iniţiativa luată de liga Muntenia de a se disputa crossuri pe sectoare, a fost din cele mai inspirate. Acest lucru s'a văzut la crossul sectorului IV Verde, disputat ieri cu plecarea de pe pista terenului Rapid şi la care au participat 150 de concurenţi.

Concursul a comportat patru probe, deschise copiilor, începătorilor, juniorilor şi seniorilor.

Partea technică a concursului, pusă la punct de clubul C.F.R., a fost la înălţime.

Pe de altă parte, în dorinţa de a stimula pe cei mai buni, „C. Atletic C. F. R.", s'a îngrijit de a-i răsplăti cu plachete şi diplome, iar pentru juniori s'a pus în joc o cupă donată de d. Aurel Ştefănescu.

CUM S'A DESFAŞURAT CONCURSUL

Deschiderea concursului s'a făcut prin crossul pentru copii, reunind la start nu mai puţin de 56 concurenţi, prilejuind pe parcurs, o întrecere cavalerească. Incă dela plecare, conducerea o ia Sucitu dela Viforul Dacia, împins din spate de fratele lui Dinu Cristea, Dinu Florea, care încerca să-l depăşească.

Până la urmă, însă, Sucitu a câştigat detaşat cursa.

REZULTATUL

1. **SUCITU (V. Dacia).**
2. **Constantinescu (Venus).**
3. **Pătraşcu (Ind.).**
4. **Dinu (St. Român).**
5. **Ionescu (Ind.).**
6. **Badea (Ind.).**
7. **Ţenea (Ind.)**
8. **Pavelchievici (Ind.).**
9. **Rădulescu (Ind.).**
10. **Niţu (Venus).**

CROSSUL INCEPATORILOR

Cea de a doua probă, a **începătorilor** nu a fost mai puţin populată; 38 de concurenţi au luat plecarea. Cursa începută lent, este condusă pe tot parcursul de Şandor Molnar (C.F.R.), urmat de Traian Creţu.

REZULTATUL

1. **ŞANDOR MOLNAR (C.F.R.)**
2. **Traian Creţu (Victoria).**
3. **Twardowsky (Victoria).**
4. **Stratman (V. Dacia).**
5. **Burcescu (Ind. Iutei).**
6. **Ştefănescu (Venus).**
7. **Gh. Măruntu (Vergu).**
8. **Gr. Theodoroiu (Victoria).**
9. **Buligescu (C.F.R).**
10. **Măruntu (Venus).**
11. **Mustaţă (C.F.R.).**
12. **Anghel (C.F.R.)**
13. **Dihor (C.F.R.).**
14. **Mărculescu (C.F.R.).**

CROSSUL JUNIORILOR

Cursa aceasta, a fost fără istoric. Fotea, care şi în sezonul trecut a dovedit că este un element de viitor, nu s'a desminţit nici de data aceasta.

Pornit vijelios este urmărit de aproape de Zamfirescu, pe tot parcursul.

Un mic duel la început, s'a sfârşit în favoarea lui Fotea, care-şi asumă definitiv conducerea plutonului până la finish, acoperind distanţa în 14 m. 59 sec., urmat de Zamfirescu cu 15 m. 14 s. şi Ungureanu cu 15 m. 27 secunde .

REZULTATUL

1. **FOTEA (C.F.R.) 14 m. 59 s.**
2. **Zamfirescu (C. F. R.) 15 m. 14 secunde.**
3. **Ungureanu (Venus) 15 m. 27 secunde.**
4. **Niţă (Venus).**
5. **Cunetti (Pebe).**
6. **Stieri (V. Dacia).**
7. **Carol Varga (Pebe).**
8. **Gh. Radu (Pebe).**
9. **Vasile Bădescu (Venus).**
10. **Munteanu (C.F.R.)**
11. **Nuşu (C.F.R).**

CROSSUL SENIORILOR

Deşi la start nu s'au prezentat decât opt concurenţi, întrecerea a suscitat un deosebit interes, prin prezenţa lui Dinu Cristea, Ahmet Ali, Gociu, Topală şi Tărtăreanu.

Pornit în trombă, Dinu Cristea îşi risipeşte adversarii din primele sute de metri şi termină urmat de Ahmet Ali. In plutonul din urmă, duelul se dă între Topală, Gociu şi Tărtăreanu, care se pare că îşi revine în formă, reuşind ieri să facă o figură foarte frumoasă. După declaraţiile lui, speră să arate mai mult în viitor.

Noul pensionar al d-lui ing. Nae Mărăscu, — Ahmet Ali, prin performanţa reuşită, a dovedit reale calităţi şi o formă excelentă.

Din rest, de remarcat revenirea lui Topală şi Stancu.

REZULTATUL

1. **DINU CRISTEA (St. Rom.).**
2. **Ali Ahmet (St. Român).**
3. **Tărtăreanu (individual).**
4. **Stancu (St. Român).**
5. **Topală (St. Român).**
6. **Gociu (St. Român).**
7. **Staicu (St. Român).**
8. **Opran (V. Dacia).**

ASISTENŢA

Am remarcat în asistenţă în afară de oficialii ligii Muntenia, pe d-nii: Ing. Vanghele Mişicu, Ing. Octavian Bowo, Aurel Ştefănescu, C. Leoveanu, Ing. Lăzărescu, etc.